

Diligencia para hacer constar que el presente acta se publica en la web del Vicerrectorado de Profesorado, a las 11 horas del día de la fecha. Badajoz/Cáceres, a 13 de NOVIEMBRE de 2023
El Funcionario,

CONCURSO B2
(Curso 2023-2024)
Acta N°: 11.2

RESOLUCIÓN PROCESO SELECTIVO PARA LA GENERACIÓN DE BOLSAS DE TRABAJO

EL PRESIDENTE:

D. Miguel Ángel Martín Sánchez

EL SECRETARIO:

D. Pedro Rivero Nieto

LOS VOCALES:

D. Sergio Rubio Lacoba

En cumplimiento del artículo 12 de la Normativa de contratación de profesorado en régimen laboral de la Universidad de Extremadura, aprobada en Consejo de Gobierno de 20 de julio de 2021 (DOE de 27 de julio de 2021), se constituye la Comisión de Baremación compuesta por las personas que al margen se relacionan para realizar la baremación de los méritos aportados por los aspirantes que optan a la siguiente bolsa de trabajo:

Plaza: **B2_650**

Categoría: **PROFESOR SUSTITUTO**

Dedicación: **---**

Departamento: **DIRECCIÓN DE EMPRESAS Y SOCIOLOGÍA**

Área: **ORGANIZACIÓN DE EMPRESAS**

Perfil: **DOCENCIA EN EL ÁREA**

Localización: **---**

Duración del contrato: **---**

Tipo de contrato: **Laboral**

Esta Comisión ha llegado a los siguientes acuerdos:

1º.- Elevar a definitiva la lista de admitidos y excluidos.

2º.- Derivado de la aplicación del baremo y criterios establecido al efecto en la convocatoria de esta plaza, asignar a los candidatos las puntuaciones que, tanto para esta plaza como para ingresar en la bolsa de trabajo correspondiente, en el Anexo I se detallan. Los candidatos que aparezcan con un 0 como puntuación final será como resultado de la aplicación del artículo 12, punto 2, apartado b) de la Normativa de Contratación del PDI laboral de la UEx.

De conformidad con lo previsto en las bases de la convocatoria, contra la presente resolución, que no agota la vía administrativa, podrá presentarse recurso en vía administrativa ante el Rector en un plazo de 15 días hábiles a partir del día siguiente a la fecha de la publicación de la presente acta.

Y no habiendo más asuntos que tratar, se levanta la sesión, siendo las **9:30** horas del día de la fecha, de todo lo cual como Secretario doy fe.

En Cáceres, a 13 de noviembre de 2023

Vº Bº

EL PRESIDENTE:

EL SECRETARIO:

LOS VOCALES:

Miguel Ángel Martín
Sánchez

Pedro Rivero Nieto

Sergio Rubio Lacoba

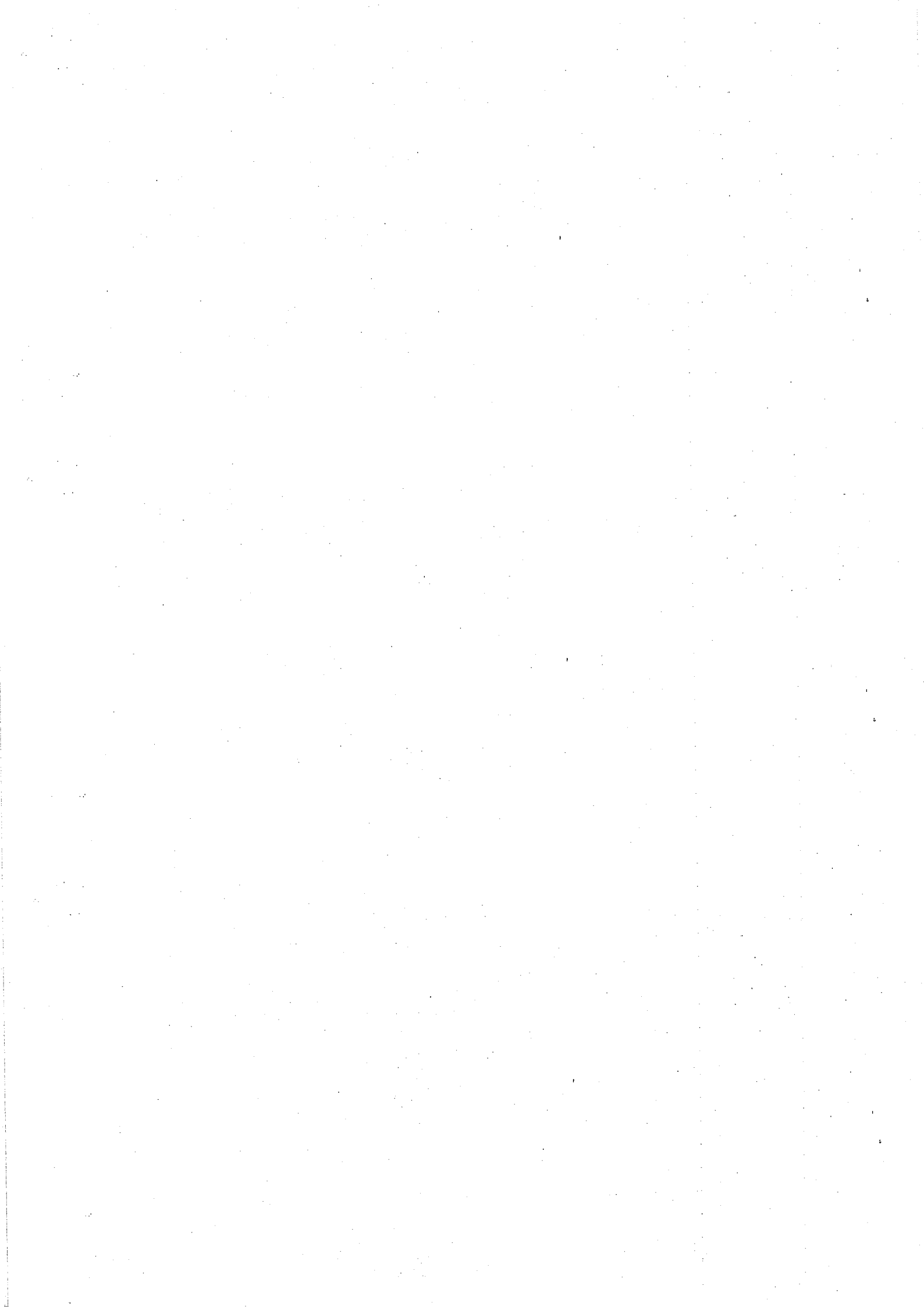

**APLICACIÓN DE BAREMO
(PROFESOR SUSTITUTO)**

**PLAZA CLAVE Nº B2_650
ANEXO AL ACTA Nº 11.2**

1	LÓPEZ SALAS, SERGIO	8,149
2	LEAL SOLIS, ANA BELEN	4,125
3	SANCHEZ VARGAS, ELENA	3,863
4	GUERRERO CACERES, JOSE MARIA	3,624
5	ORTS CARDADOR, JAIME JOSE	3,109
6	FLORES POLAN, MARIA GEMA	3,084
7	BECERRA FERNANDEZ, DIEGO	2,568
8	MUÑOZ MUÑOZ, ELENA	2,412
9	SANCHEZ GONZALEZ, MANUEL JESUS	2,396
10	MARTIN LUCAS, MARIA	2,351
11	MENDOZA VILLAFAINA, JAVIER	2,252
12	PADILLA FALCON, FRANCISCO JESUS	1,848
13	PORTILLO SANTOS, FIAMA	1,652
14	REBOLLO MURILLO, MARIA ISABEL	1,006
15	JIMENEZ MALDONADO, MARIO	0,868
16	ARROYO CHACON, SARA	0,799
17	GIL IGNACIO, NOELIA	0,785
18	MURILLO GONZALEZ, LUIS	0,600

En Cáceres , a 13 noviembre de 2023

Vº Bº

EL PRESIDENTE:

EL SECRETARIO:

LOS VOCALES:



Miguel Ángel
Martín Sánchez



Pedro Rivero
Nieto



Sergio Rubio Lacoba

**APLICACIÓN DE BAREMO
(PROFESOR SUSTITUTO)**

**PLAZA CLAVE Nº B2_650
ANEXO AL ACTA Nº 11.2**

Solicitantes	16	7	6	17	4	15	2	1	10	11	8	18	5
ARROYO CHACÓN, SARA													
BECERRA FERNÁNDEZ, DIEGO													
FLORES POLÁN, MARÍA GEMA													
GIL IGNACIO, NOELIA													
GUERRERO CÁCERES, JOSÉ MARÍA													
JIMÉNEZ MALDONADO, MARIO													
LEAL SOLÍS, ANA BELÉN													
LÓPEZ SALAS, SERGIO													
MARTÍN LUCAS, MARÍA													
MENDOZA VILLAFAINA, JAVIER													
MUÑOZ MUÑOZ, ELENA													
MURILLO GONZÁLEZ, LUTS													
ORTS CARDADOR, JAIME JOSÉ													
2a	2,025	4,413	1,500	2,417	2,628	2,243	2,820	3,375	4,155	2,700	2,439	1,500	2,367
2b	0,000	1,700	0,000	0,000	1,341	0,650	2,050	1,191	1,500	0,000	0,000	0,500	0,000
2c	0,000	0,000	0,000	0,000	0,000	0,000	5,000	6,000	0,000	0,000	0,000	0,000	0,000
2d	0,000	0,000	2,000	0,000	0,600	0,000	0,000	1,200	0,000	2,000	1,840	0,000	2,000
2e	0,000	0,000	0,000	0,000	0,000	0,000	0,000	0,000	0,000	0,000	0,000	0,000	0,000
2f	0,000	2,000	1,200	0,000	0,000	0,000	0,000	1,200	1,600	1,600	0,000	0,000	1,600
2	2,025	8,113	4,700	2,417	4,569	2,893	9,870	12,966	7,255	6,300	4,279	2,000	5,967
2N	0,608	2,434	1,410	0,725	1,371	0,868	2,961	3,890	2,177	1,890	1,284	0,600	1,790
3a	0,000	0,127	2,568	0,000	4,660	0,000	0,500	5,557	0,000	0,400	2,660	0,000	1,597
3b	0,000	0,000	0,000	0,000	0,231	0,000	0,000	0,957	0,000	0,000	0,000	0,000	0,000
3c	0,000	0,000	0,003	0,000	0,750	0,000	0,000	0,009	0,000	0,000	0,000	0,000	0,000
3d	0,000	0,000	0,175	0,000	0,000	0,000	0,000	0,650	0,000	0,125	0,138	0,000	0,000
3e	0,000	0,000	0,000	0,000	0,000	0,000	0,000	0,000	0,000	0,000	0,000	0,000	0,000
3f	0,570	0,320	1,000	0,000	0,000	0,000	0,180	0,890	0,417	0,680	0,698	0,000	0,900
3g	0,000	0,000	0,000	0,000	0,000	0,000	0,000	0,750	0,000	0,000	0,000	0,000	0,000
3h	0,000	0,000	0,000	0,000	0,000	0,000	0,000	0,400	0,000	0,000	0,000	0,000	0,000
3i	0,000	0,000	0,750	0,000	0,000	0,000	0,000	1,250	0,000	0,000	0,000	0,000	0,000
3j	0,000	0,000	0,250	0,000	0,000	0,000	0,000	0,250	0,000	0,000	0,000	0,000	0,000
3	0,570	0,447	4,746	0,000	5,641	0,000	0,680	10,712	0,417	1,205	3,495	0,000	2,497
3N	0,171	0,134	1,424	0,000	1,692	0,000	0,204	3,214	0,125	0,362	1,049	0,000	0,749
4a.1	0,000	0,000	0,000	0,000	0,000	0,000	0,000	0,000	0,000	0,000	0,000	0,000	0,000
4a.2	0,000	0,000	0,000	0,000	0,000	0,000	0,000	0,000	0,000	0,000	0,000	0,000	0,000
4a.3	0,000	0,000	0,000	0,000	0,300	0,000	0,000	0,000	0,000	0,000	0,000	0,000	0,000
4b	0,000	0,000	0,000	0,000	0,000	0,000	0,000	0,000	0,000	0,000	0,000	0,000	0,000
4c.1	0,000	0,000	0,000	0,000	0,000	0,000	0,000	0,000	0,000	0,000	0,000	0,000	0,000
4c.2	0,000	0,000	0,000	0,000	0,000	0,000	0,000	0,000	0,000	0,000	0,000	0,000	0,000
4c.3	0,000	0,000	0,000	0,000	0,000	0,000	4,500	2,100	0,000	0,000	0,000	0,000	2,100
4d+4e	0,000	0,000	0,000	0,300	1,200	0,000	0,300	2,400	0,150	0,000	0,300	0,000	0,750
4f	0,000	0,000	0,000	0,000	0,000	0,000	0,000	0,396	0,000	0,000	0,000	0,000	0,000
4g	0,000	0,000	0,000	0,000	0,000	0,000	0,000	0,000	0,000	0,000	0,000	0,000	0,000
4h	0,000	0,000	0,000	0,000	0,000	0,000	0,000	0,000	0,000	0,000	0,000	0,000	0,000
4i	0,000	0,000	0,000	0,000	0,000	0,000	0,000	0,242	0,000	0,000	0,000	0,000	0,000
4j	0,000	0,000	0,000	0,000	0,000	0,000	0,000	0,000	0,000	0,000	0,000	0,000	0,000
4k	0,000	0,000	0,000	0,000	0,000	0,000	0,000	0,000	0,000	0,000	0,000	0,000	0,000
4	0,000	0,000	0,000	0,300	1,500	0,000	4,800	5,138	0,150	0,000	0,300	0,000	2,850
4N	0,000	0,000	0,000	0,060	0,300	0,000	0,960	1,028	0,030	0,000	0,060	0,000	0,570
5	0,000	0,000	2,499	0,000	2,607	0,000	0,000	0,181	0,000	0,000	0,000	0,000	0,000
5N	0,000	0,000	0,250	0,000	0,261	0,000	0,000	0,018	0,000	0,000	0,000	0,000	0,000
6a	0,000	0,000	0,000	0,000	0,000	0,000	0,000	0,000	0,000	0,000	0,000	0,000	0,000
6b	0,000	0,000	0,000	0,000	0,000	0,000	0,000	0,000	0,000	0,000	0,000	0,000	0,000
6c	0,000	0,000	0,000	0,000	0,000	0,000	0,000	0,000	0,000	0,000	0,000	0,000	0,000
6d	0,200	0,000	0,000	0,000	0,000	0,000	0,000	0,000	0,200	0,000	0,200	0,000	0,000
6	0,200	0,000	0,000	0,000	0,000	0,000	0,000	0,000	0,200	0,000	0,200	0,000	0,000
6N	0,020	0,000	0,000	0,000	0,000	0,000	0,000	0,000	0,020	0,000	0,020	0,000	0,000
TOTAL	0,799	2,568	3,084	0,785	3,624	0,868	4,125	8,149	2,351	2,252	2,412	0,600	3,109
(*)													

(*) Si mérito preferente consignar 'S' en la casilla

**APLICACIÓN DE BAREMO
(PROFESOR SUSTITUTO)**

**PLAZA CLAVE Nº B2_650
ANEXO AL ACTA Nº 11.2**

Solicitantes	12	13	14	9	3
	PADILLA FALCÓN, FRANCISCO JESÚS	PORTILLO SANTOS, FIAMA	REBOLLO MURILLO, MARÍA ISABEL	SÁNCHEZ GONZÁLEZ, MANUEL JESÚS	SÁNCHEZ VARGAS, ELENA
2a	2,700	3,308	1,922	2,114	3,225
2b	1,300	0,000	0,000	1,300	2,050
2c	0,000	0,000	0,000	0,000	0,000
2d	1,800	1,200	1,200	0,000	0,000
2e	0,000	0,000	0,000	0,000	0,000
2f	0,000	0,000	0,000	1,200	2,400
2	5,800	4,508	3,122	4,614	7,675
2N	1,740	1,352	0,936	1,384	2,303
3a	0,000	1,000	0,000	2,023	0,000
3b	0,000	0,000	0,000	0,000	0,000
3c	0,000	0,000	0,000	0,000	0,000
3d	0,000	0,000	0,000	0,000	0,000
3e	0,000	0,000	0,000	0,000	0,000
3f	0,000	0,000	0,000	1,000	0,000
3g	0,000	0,000	0,000	0,000	0,000
3h	0,000	0,000	0,000	0,000	0,000
3i	0,000	0,000	0,000	0,250	0,000
3j	0,000	0,000	0,000	0,000	0,000
3	0,000	1,000	0,000	3,273	0,000
3N	0,000	0,300	0,000	0,982	0,000
4a.1	0,000	0,000	0,000	0,000	0,000
4a.2	0,000	0,000	0,000	0,000	0,000
4a.3	0,000	0,000	0,000	0,000	0,000
4b	0,000	0,000	0,000	0,000	0,000
4c.1	0,000	0,000	0,000	0,000	0,000
4c.2	0,000	0,000	0,000	0,000	0,000
4c.3	0,000	0,000	0,000	0,000	7,050
4d+4e	0,000	0,000	0,150	0,150	0,750
4f	0,000	0,000	0,000	0,000	0,000
4g	0,000	0,000	0,000	0,000	0,000
4h	0,000	0,000	0,000	0,000	0,000
4i	0,000	0,000	0,000	0,000	0,000
4j	0,000	0,000	0,000	0,000	0,000
4k	0,000	0,000	0,000	0,000	0,000
4	0,000	0,000	0,150	0,150	7,800
4N	0,000	0,000	0,030	0,030	1,560
5	1,075	0,000	0,395	0,000	0,000
5N	0,108	0,000	0,039	0,000	0,000
6a	0,000	0,000	0,000	0,000	0,000
6b	0,000	0,000	0,000	0,000	0,000
6c	0,000	0,000	0,000	0,000	0,000
6d	0,000	0,000	0,000	0,000	0,000
6	0,000	0,000	0,000	0,000	0,000
6N	0,000	0,000	0,000	0,000	0,000
TOTAL	1,848	1,652	1,006	2,396	3,863
(*)					

(*) Si mérito preferente consignar 'S' en la casilla