



Diligencia para hacer constar que el presente acta se publica en la web del Vicerrectorado de Profesorado, a las 12:30 horas del día de la fecha. Badajoz/Cáceres, a 17 de junio de 2024.
El Funcionario,

**CONCURSO C2
(Curso 2023-2024)
Acta Nº: Número de acta.1**

CONCURSO PÚBLICO DE MÉRITOS PROFESORADO CONTRATADO

EL PRESIDENTE:

D. Miguel Ángel Martín Sánchez

LA SECRETARIA:

D^a. Ana González Contreras

LOS VOCALES:

D. Benito León del Barco

D^a. Macarena Blázquez Alonso

D^a. Teresa María Gómez Carroza

En cumplimiento del artículo 12 de la normativa de contratación del profesorado en régimen laboral de la Universidad de Extremadura, aprobada en Consejo de Gobierno de 14 de julio de 2022 (DOE de 15 de julio de 2022), se constituye la Comisión de Baremación compuesta por las personas que al margen se relacionan, para fijar los criterios para evaluar las solicitudes presentadas y establecer la lista provisional de admitidos y excluidos para optar a la plaza:

Plaza: DL3969

Categoría: PROFESOR AYUDANTE DOCTOR

Dedicación: TC

Departamento: PSICOLOGÍA Y ANTROPOLOGÍA

Área: PSICOLOGÍA SOCIAL

Perfil: Docencia e Investigación en el área.

Localización: FACULTAD DE EDUCACIÓN Y PSICOLOGÍA

Duración del contrato: 6 AÑOS

Tipo de contrato: Laboral

Esta Comisión ha llegado a los siguientes acuerdos:

- 1º.- Establecer los criterios de selección que la Normativa de Contratación deja a esta comisión y que se publica en el Anexo I de esta acta.
- 2º.- Declarar admitidos y excluidos provisionalmente a los solicitantes que en el Anexo II se relacionan.
- 3º.- Observaciones: ---

Y no habiendo más asuntos que tratar se levanta la sesión, siendo las 14:00 horas del día de la fecha, de todo lo cual como Secretaria doy fe.

En Cáceres, a 17 de junio de 2024

Vº Bº

EL PRESIDENTE:

Miguel Ángel Martín
Sánchez

LA SECRETARIA:

Ana González
Contreras

LOS VOCALES:

Benito León del
Barco

Macarena Blázquez
Alonso

Teresa María
Gómez Carroza

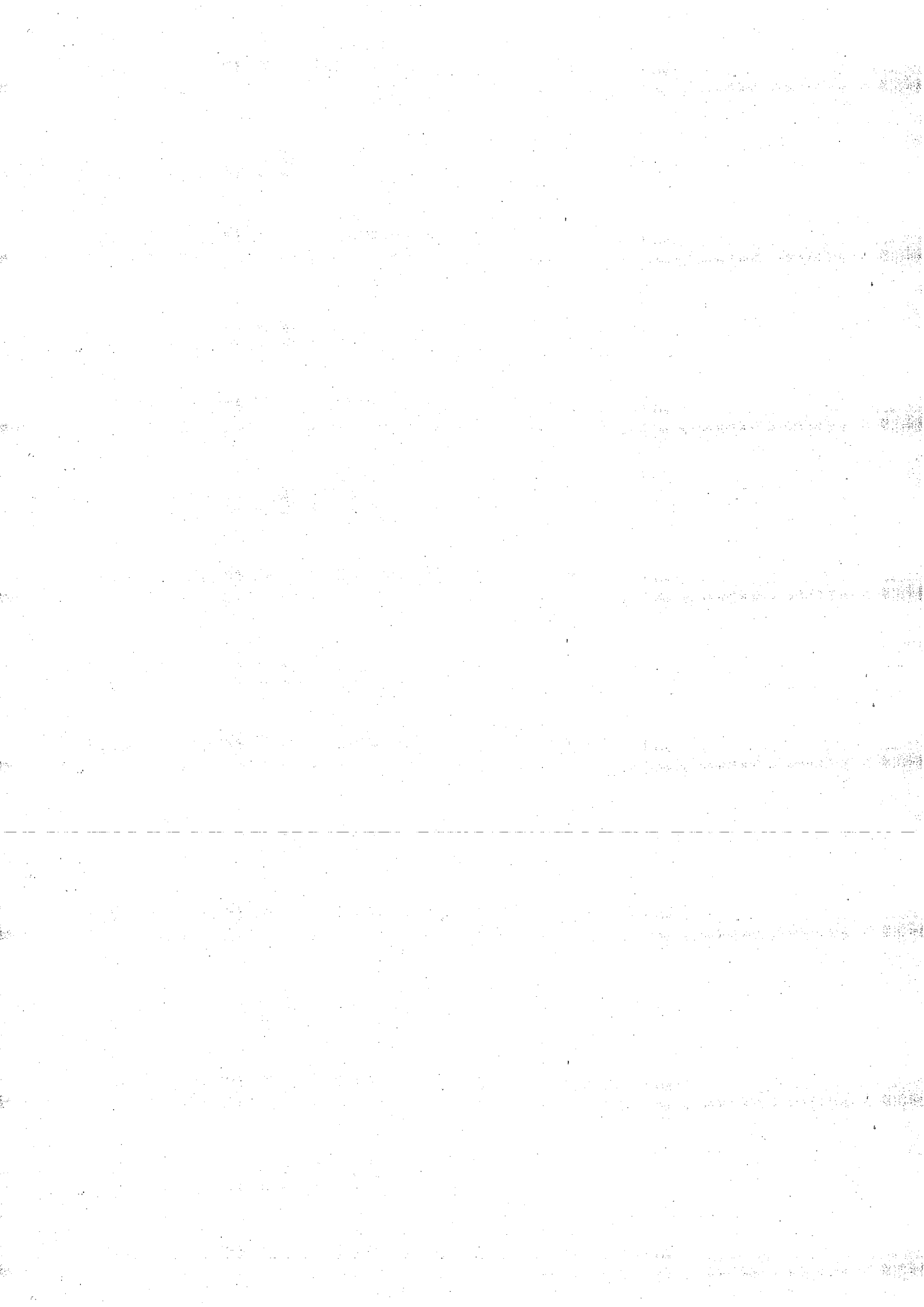

ANEXO I: CRITERIOS APROBADOS POR LA COMISIÓN DE BAREMACIÓN

DL3969-DL4061 (Concurso C2 Curso 2023/2024)

CURRÍCULUM ACADÉMICO

En el apartado 2a

- Titulaciones específicas/idóneas: Licenciado o graduado en Psicología.
- Titulaciones afines: Licenciado o graduado en Sociología, Educación Social, Antropología, Trabajo Social. Si alguna de estas titulaciones es de las antiguas diplomaturas, deberá demostrar estar en posición de una titulación de grado superior.

En el apartado 2b

- Titulaciones específicas/idóneas: Programas de cursos de doctorado, o máster de investigación habilitante para la realización de una tesis doctoral en el ámbito de la Psicología.
- Titulaciones afines: Programas de cursos de doctorado, o máster de investigación habilitante para la realización de una tesis doctoral en el ámbito de la Sociología, Educación Social, Antropología, Trabajo Social.

En el apartado 2c

- Aproximación específica/idónea: Tesis defendidas en el ámbito de la Psicología Social.
- Aproximación afín: Tesis defendidas en otras áreas de la Psicología y los ámbitos de Sociología, Educación Social, Antropología, Trabajo Social.

Número de autores:

En el apartado de contribuciones de carácter docente (3.g) o científicas (4.c), si el número de autores (n) es menor o igual a 4 se dará el máximo de puntuación prevista en cada caso. Si hay más de 4 autores, la puntuación prevista en cada caso se multiplicará por un factor de corrección de 4/n.

CURRÍCULUM DOCENTE

Apartado 3.a. Experiencia docente universitaria; Apartado 3c. Cursos impartidos; Apartado 3d. Dirección de TFE

- Área de conocimiento específica/idónea: Psicología Social.
- Área/s de conocimiento afín/es: Psicología Evolutiva y de la Educación; Psicología Básica; Personalidad, Evaluación y Tratamiento Psicológico.

Apartado 3.b. Experiencia docente reglada no universitaria

- Área de conocimiento específica/idónea: docencia en las áreas Formación y Orientación Laboral (105); Psicología y Pedagogía (018); Intervención Sociocomunitaria (108); Servicios a la Comunidad (225).
- Área/s de conocimiento afín/es: -----

Apartado 3g. Publicaciones docentes. Todo con ISBN/ISSN

- Área de conocimiento específica/idónea: Psicología Social.
- Área/s de conocimiento afín/es: Psicología Evolutiva y de la Educación; Psicología Básica; Personalidad, Evaluación y Tratamiento Psicológico.

	Tramo 1	Tramo 2
Libros y capítulos de libro	Publicados en editoriales recogidas en la primera mitad de SPI internacional o nacional	Publicados en editoriales recogidas en la segunda mitad de SPI internacional o nacional

CURRÍCULUM INVESTIGADOR

En todos los apartados del epígrafe:

- Aproximación específica/idónea al objeto de estudio: Psicología Social
- Área/s de conocimiento afín/es: Psicología Evolutiva y de la Educación; Psicología Básica; Personalidad, Evaluación y Tratamiento Psicológico.

Apartados 4.c.1 y 4.c.2

	Tramo 1	Tramo 2
Libros y capítulos de libro	Publicados en editoriales recogidas en la primera mitad de SPI internacional o nacional	Publicados en editoriales recogidas en la segunda mitad de SPI internacional o nacional

Apartado 4.c.3

El índice de referencia en este apartado será el JCR.

CURRICULUM PROFESIONAL

Actividad/es profesional/es específicas/idóneas: Aquellas actividades no docentes ni investigadoras desarrolladas como psicólogo en empresas públicas o privadas bajo un contrato con el grupo de cotización 01 o 02, en los ámbitos del tercer sector (asociaciones y fundaciones); psicólogos de empresa, de RRHH, perito psicológico en el ámbito jurídico.

Actividad/es profesional/es afines:-----

Cáceres, 17 de junio de 2024

VºBº
El presidente,

la secretaria

los vocales

Nº de acta: Número de acta.1
Plaza: DL3969
Categoría: PROFESOR AYUDANTE DOCTOR
Depto.: PSICOLOGÍA Y ANTROPOLOGÍA
Área: PSICOLOGÍA SOCIAL
Perfil: Docencia e Investigación en el área.
Centro: FACULTAD DE EDUCACIÓN Y PSICOLOGÍA
Duración: 6 AÑOS

RELACIÓN DE CONCURSANTES ADMITIDOS Y EXLUIDOS EN LA PLAZA

Nº	NIF	APELLIDOS Y NOMBRE	Admitido S/N (CAUSA EXCLUSIÓN)
1	***8917***	AMAQUI, SOFÍA	N No aporta código QR
2	***5311***	BAJO CABELLO, BEATRIZ	S
3	***2932***	BARRIGA GALEANO, ESTÍBALIZ	S
4	***5013***	BARROSO HURTADO, MARÍA	S
5	***4984***	CALLEJAS CASTRO, ENRIQUE	S
6	***7668***	CANTILLO CORDERO, MARÍA PILAR	S
7	***9375***	CHIMENTO DÍAZ, SARA	S
8	***0937***	DACOSTA SÁNCHEZ, DANIEL	S
9	***0933***	DE LA ROSA CÁCERES, ANA MARÍA	S
10	***9055***	GONZÁLEZ PONCE, BELLA MARÍA	S
11	***0003***	LÓPEZ FERNÁNDEZ, MARÍA VICTORIA	S
12	***8377***	LOZANO GALVÁN, ENCARNACIÓN	S
13	***6781***	MARI RIPA, DANIEL	S
14	***8588***	MARTÍNEZ MARÍN, JOSÉ MARÍA	N Falta Hoja de Servicios Uex
15	***6987***	MATA GIL, SARAI	N No se adjunta PDF con documentación en la plataforma arbitrada N Solicitud fuera de plazo
16	***4987***	MENDOZA HOLGADO, CRISTINA MARÍA	S
17	***4281***	MUÑOZ RODRÍGUEZ, PAULA	S
18	***3720***	PUIG AMORES, ISMAEL	S
19	***6365***	REDONDO RODRÍGUEZ, CELIA	S
20	***4627***	RIQUELME RIQUELME, ANDRÉS	N No presenta certificado de vida laboral
21	***7000***	SÁNCHEZ-PORRO FRÍAS, DAVID GUILLERMO	S
22	***7432***	SERNA ÁLVAREZ, ANA MARÍA	N No registra solicitud

Contra la presente relación de concursantes admitidos y excluidos en la presente plaza se podrá presentar reclamación dirigida al Presidente o Presidenta de la Comisión, en el plazo de 5 días (haciendo constar la clave de la plaza), conforme a lo dispuesto en el Art. 12 de la Normativa de Contratación del Profesorado en régimen laboral de la Universidad de Extremadura (2022), publicada en el DOE 136 del viernes 15 de julio de 2022.

En Cáceres, a 17 de junio de 2024

Vº Bº

EL PRESIDENTE:

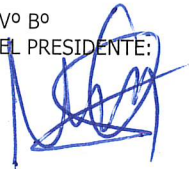

Miguel Ángel Martín Sánchez

LA SECRETARIA:



Ana González Contreras

LOS VOCALES:



Benito León del Barco



Macarena Blázquez Alonso



Teresa María Gómez Carroza

