Primera parte del proceso de Concursos a Cuerpos Docentes
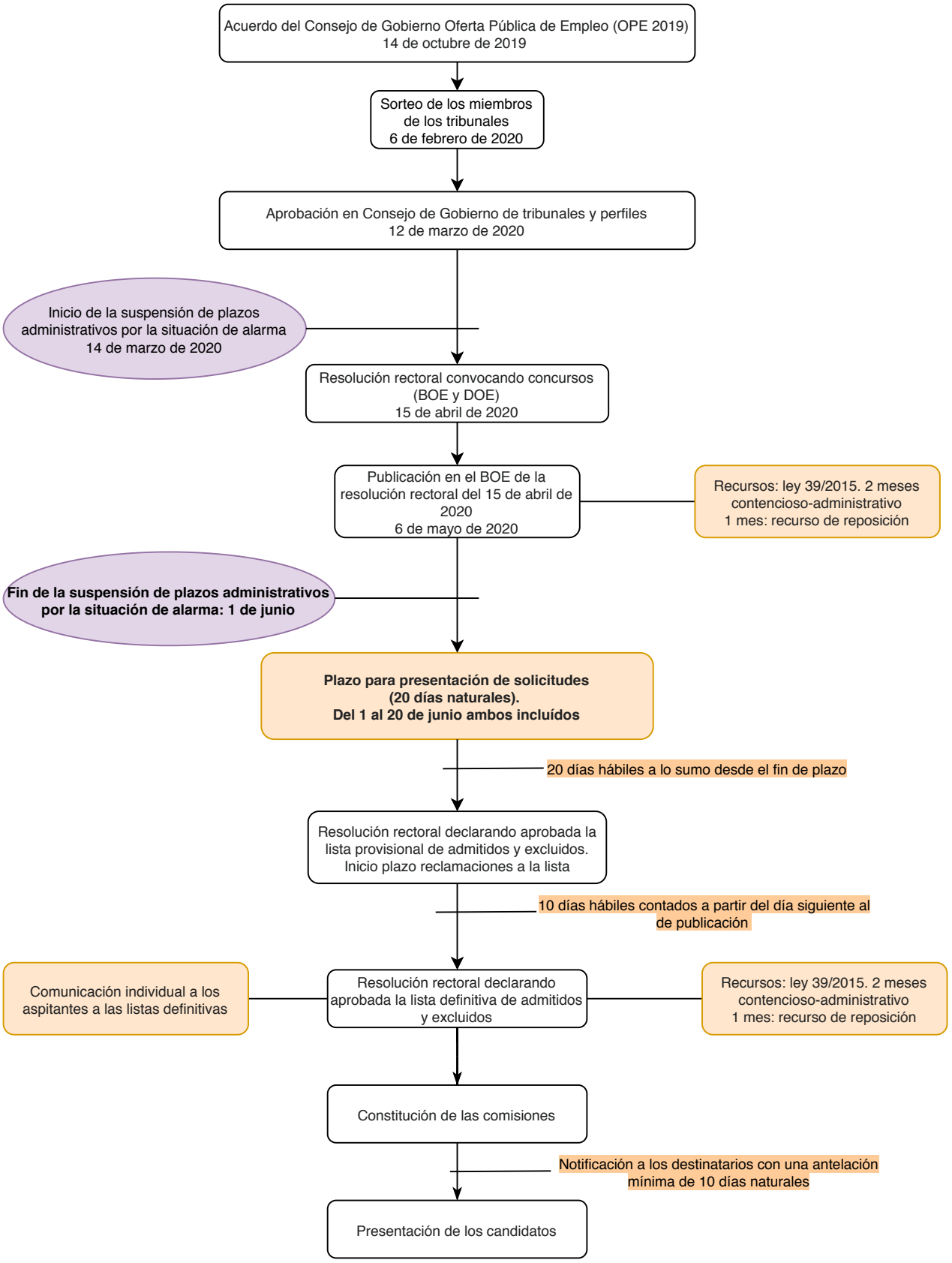
Desde el inicio del proceso hasta la publicación del listado definitivo de admitidos y excluidos.