

## RESOLUCIÓN PROCESO SELECTIVO PARA LA GENERACIÓN DE BOLSAS DE TRABAJO

### EL PRESIDENTE:

D. Miguel Ángel Martín Sánchez

### LA SECRETARIA:

D<sup>a</sup>. Juana Arias Trujillo

### LOS VOCALES:

D. César Medina Martínez

D. Santiago Fernández Rodríguez

D. José María Ceballos Martínez

En cumplimiento del artículo 12 de la Normativa de contratación de profesorado en régimen laboral de la Universidad de Extremadura, aprobada en Consejo de Gobierno de 20 de julio de 2021 (DOE de 27 de julio de 2021), se constituye la Comisión de Baremación compuesta por las personas que al margen se relacionan para realizar la baremación de los méritos aportados por los aspirantes que optan a la siguiente bolsa de trabajo:

Plaza: B5\_510

Categoría: PROFESOR SUSTITUTO

Dedicación: ---

Departamento: CONSTRUCCIÓN

Área: INGENIERÍA DE LA CONSTRUCCIÓN

Perfil: DOCENCIA EN EL ÁREA

Localización: ---

Duración del contrato: ---

Tipo de contrato: Laboral

Esta Comisión ha llegado a los siguientes acuerdos:

1º.- Elevar a definitiva la lista de admitidos y excluidos.

2º.- Derivado de la aplicación del baremo y criterios establecido al efecto en la convocatoria de esta plaza, asignar a los candidatos las puntuaciones que, tanto para esta plaza como para ingresar en la bolsa de trabajo correspondiente, en el Anexo I se detallan. Los candidatos que aparezcan con un 0 como puntuación final será como resultado de la aplicación del artículo 12, punto 2, apartado b) de la Normativa de Contratación del PDI laboral de la UEx.

Y no habiendo más asuntos que tratar, se levanta la sesión, siendo las 20:00 horas del día de la fecha, de todo lo cual como Secretaria doy fe.

En Cáceres, a 23 de septiembre de 2024

Vº Bº

EL PRESIDENTE:

Miguel Ángel Martín  
Sánchez

LA SECRETARIA:

Juana Arias Trujillo

LOS VOCALES:

César Medina  
Martínez

Santiago Fernández  
Rodríguez

José María Ceballos  
Martínez

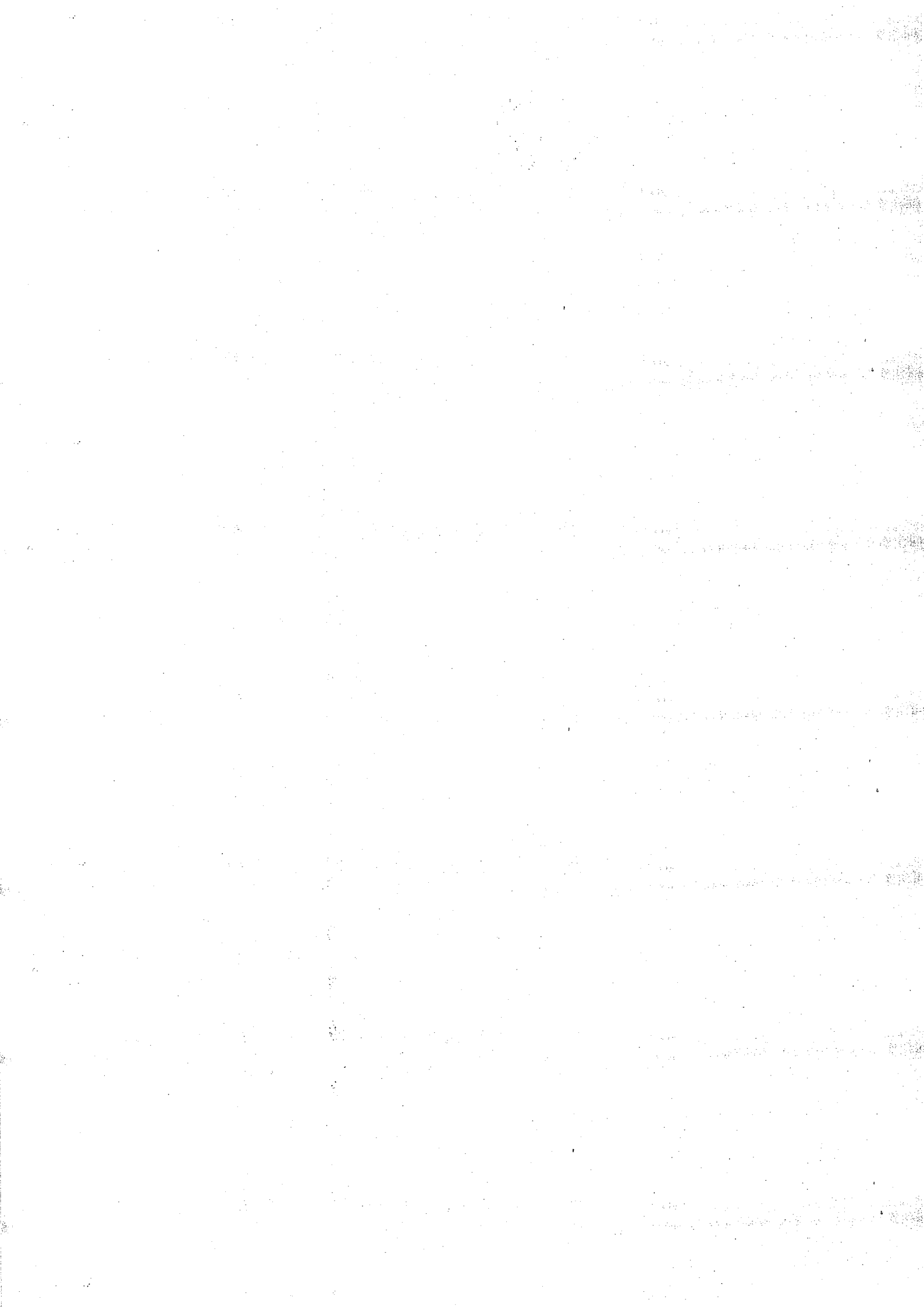

**APLICACIÓN DE BAREMO  
(PROFESOR SUSTITUTO)**

**PLAZA CLAVE Nº B5\_510  
ANEXO AL ACTA Nº 10.2**

1	TORRELLA UNANUA, FRANCISCO JAVIER	10,348
2	VELARDO DOMINGUEZ, PAULA	7,017
3	OLLERO ALVAREZ, FRANCISCO	6,537
4	LOPEZ NUNEZ, CARLOS	6,493
5	SALGUERO GARCIA, CARLOS AURELIO	5,971
6	PLAZA CABALLERO, PABLO	3,841
7	GONZALEZ ESCOBAR, RAFAEL	2,528
8	RUBIO MARTIN, JUAN LUIS	1,614
9	ALEGRE MENDEZ, RUBEN	0,000
10	OJALVO GUIBERTEAU, CRISTINA	0,000

En Cáceres , a 23 septiembre de 2024

Vº Bº

EL PRESIDENTE:

LA SECRETARIA:

LOS VOCALES:



Miguel Ángel  
Martín Sánchez

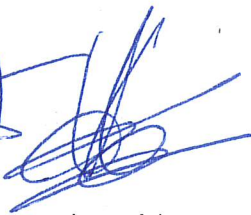

Juana Arias  
Trujillo



César Medina  
Martínez



Santiago  
Fernández  
Rodríguez

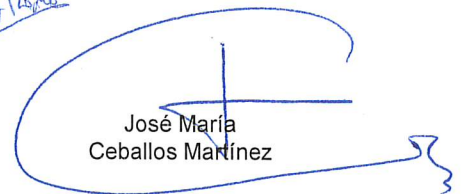

José María  
Ceballos Martínez

**APLICACIÓN DE BAREMO  
(PROFESOR SUSTITUTO)**

**PLAZA CLAVE Nº B5\_510  
ANEXO AL ACTA Nº 10.2**

Solicitantes	9	7	4	10	3	6	8	5	1	2
	ALEGRE MÉNDEZ, RUBEN	GONZÁLEZ ESCOBAR, RAFAEL	LÓPEZ NÚÑEZ, CARLOS	OJALVO GUIBERTEAU, CRISTINA	OLLERO ÁLVAREZ, FRANCISCO	PLAZA CABALLERO, PABLO	RUBIO MARTIN, JUAN LUIS	SALGUERO GARCÍA, CARLOS AURELIO	TORRELLA UNANUA, FRANCISCO JAVIER	VELARDO DOMÍNGUEZ, PAULA
2a	0,000	1,770	1,967	0,000	1,755	2,963	1,952	2,505	2,040	2,925
2b	0,000	0,915	0,950	0,000	0,900	1,500	0,729	0,000	0,000	2,050
2c	0,000	0,000	0,000	0,000	0,000	0,000	1,500	0,000	0,000	5,500
2d	0,000	2,000	1,000	0,000	1,200	0,000	1,200	2,000	0,000	0,000
2e	0,000	0,000	0,000	0,000	0,000	0,000	0,000	0,000	0,875	0,000
2f	0,000	1,200	0,000	0,000	0,000	0,000	0,000	5,600	3,200	1,600
2	0,000	5,885	3,917	0,000	3,855	4,463	5,381	10,105	6,115	12,075
<b>2N</b>	<b>0,000</b>	<b>1,766</b>	<b>1,175</b>	<b>0,000</b>	<b>1,157</b>	<b>1,339</b>	<b>1,614</b>	<b>3,032</b>	<b>1,835</b>	<b>3,623</b>
3a	0,000	0,673	2,228	0,000	6,855	0,000	0,000	4,465	17,180	0,000
3b	0,000	0,000	0,000	0,000	0,000	0,000	0,000	0,000	0,000	0,000
3c	0,000	0,000	0,074	0,000	0,200	0,000	0,000	0,700	1,000	0,000
3d	0,000	0,000	0,000	0,000	0,725	0,000	0,000	0,000	0,500	0,000
3e	0,000	0,000	0,000	0,000	0,500	0,000	0,000	0,000	0,500	0,000
3f	0,000	0,000	0,000	0,000	0,310	0,393	0,000	1,000	0,385	1,000
3g	0,000	0,000	0,000	0,000	0,000	0,000	0,000	0,000	0,000	0,000
3h	0,000	0,000	0,000	0,000	0,000	0,000	0,000	0,000	0,000	0,000
3i	0,000	0,000	0,000	0,000	0,250	0,000	0,000	0,000	0,000	0,000
3j	0,000	0,000	0,000	0,000	0,250	0,000	0,000	0,000	0,000	0,000
3	0,000	0,673	2,301	0,000	9,090	0,393	0,000	6,165	19,565	1,000
<b>3N</b>	<b>0,000</b>	<b>0,202</b>	<b>0,690</b>	<b>0,000</b>	<b>2,727</b>	<b>0,118</b>	<b>0,000</b>	<b>1,850</b>	<b>5,870</b>	<b>0,300</b>
4a.1	0,000	0,000	0,000	0,000	0,000	4,800	0,000	0,000	0,000	5,300
4a.2	0,000	0,000	0,000	0,000	0,000	0,000	0,000	0,000	0,000	0,000
4a.3	0,000	0,000	0,000	0,000	0,000	0,000	0,000	0,000	0,000	0,000
4b	0,000	0,000	0,000	0,000	0,000	1,000	0,000	0,000	0,000	1,000
4c.1	0,000	0,000	0,000	0,000	0,000	0,000	0,000	0,000	0,000	0,000
4c.2	0,000	1,000	0,000	0,000	0,000	0,000	0,000	0,000	0,000	0,000
4c.3	0,000	1,800	0,000	0,000	0,000	5,520	0,000	0,000	0,000	7,680
4d+4e	0,000	0,000	0,000	0,000	0,000	0,600	0,000	0,000	0,000	0,000
4f	0,000	0,000	0,000	0,000	0,000	0,000	0,000	0,000	0,000	1,083
4g	0,000	0,000	0,000	0,000	0,000	0,000	0,000	0,000	0,000	0,000
4h	0,000	0,000	0,000	0,000	0,000	0,000	0,000	0,000	0,000	0,000
4i	0,000	0,000	0,000	0,000	0,642	0,000	0,000	0,000	0,000	0,408
4j	0,000	0,000	0,000	0,000	0,000	0,000	0,000	0,000	0,000	0,000
4k	0,000	0,000	0,000	0,000	0,000	0,000	0,000	0,000	0,000	0,000
4	0,000	2,800	0,000	0,000	0,642	11,920	0,000	0,000	0,000	15,472
<b>4N</b>	<b>0,000</b>	<b>0,560</b>	<b>0,000</b>	<b>0,000</b>	<b>0,128</b>	<b>2,384</b>	<b>0,000</b>	<b>0,000</b>	<b>0,000</b>	<b>3,094</b>
5	0,000	0,000	46,277	0,000	24,049	0,000	0,000	10,899	26,035	0,000
<b>5N</b>	<b>0,000</b>	<b>0,000</b>	<b>4,628</b>	<b>0,000</b>	<b>2,405</b>	<b>0,000</b>	<b>0,000</b>	<b>1,090</b>	<b>2,604</b>	<b>0,000</b>
6a	0,000	0,000	0,000	0,000	0,800	0,000	0,000	0,000	0,000	0,000
6b	0,000	0,000	0,000	0,000	0,000	0,000	0,000	0,000	0,000	0,000
6c	0,000	0,000	0,000	0,000	0,000	0,000	0,000	0,000	0,000	0,000
6d	0,000	0,000	0,000	0,000	0,400	0,000	0,000	0,000	0,400	0,000
6	0,000	0,000	0,000	0,000	1,200	0,000	0,000	0,000	0,400	0,000
<b>6N</b>	<b>0,000</b>	<b>0,000</b>	<b>0,000</b>	<b>0,000</b>	<b>0,120</b>	<b>0,000</b>	<b>0,000</b>	<b>0,000</b>	<b>0,040</b>	<b>0,000</b>
<b>TOTAL</b>	<b>0,000</b>	<b>2,528</b>	<b>6,493</b>	<b>0,000</b>	<b>6,537</b>	<b>3,841</b>	<b>1,614</b>	<b>5,971</b>	<b>10,348</b>	<b>7,017</b>
(*)										

(\*) Si mérito preferente consignar 'S' en la casilla