

Diligencia para hacer constar que el presente acta se publica en la web del Vicerrectorado de Profesorado, a las 11 horas del día de la fecha. Badajoz/Cáceres, a 14 de Julio de 2024  
El Funcionario,

CONCURSO C2  
(Curso 2023-2024)  
Acta N°: Número de acta.2

## CONCURSO PÚBLICO DE MÉRITOS PROFESORADO CONTRATADO

### EL PRESIDENTE:

D. Miguel Ángel Martín Sánchez

### LA SECRETARIA:

D<sup>a</sup>. Ana González Contreras

### LOS VOCALES:

D. Benito León del Barco

D<sup>a</sup>. Teresa María Gómez Carroza

En cumplimiento del artículo 12 de la normativa de contratación del profesorado en régimen laboral de la Universidad de Extremadura, aprobada en Consejo de Gobierno de 14 de julio de 2022 (DOE de 15 de julio de 2022), se reúne la Comisión de Baremación compuesta por las personas que al margen se relacionan para realizar la baremación de los méritos aportados por los aspirantes que optan a la siguiente plaza:

**Plaza:** DL3969

**Categoría:** PROFESOR AYUDANTE DOCTOR

**Dedicación:** TC

**Departamento:** PSICOLOGÍA Y ANTROPOLOGÍA

**Área:** PSICOLOGÍA SOCIAL

**Perfil:** Docencia e Investigación en el área.

**Localización:** FACULTAD DE EDUCACIÓN Y PSICOLOGÍA

**Duración del contrato:** 6 AÑOS

**Tipo de contrato:** Laboral

Esta Comisión ha llegado a los siguientes acuerdos:

1º.- Elevar a definitiva la lista de admitidos y excluidos, excluyendo definitivamente a los candidatos SOFÍA AMAOUI y ANDRÉS RIQUELME RIQUELME por no haber subsanado la causa de exclusión.

2º.- Derivado de la aplicación del baremo y criterios establecido al efecto en la convocatoria de esta plaza, asignar a los candidatos las puntuaciones que, tanto para esta plaza como para ingresar en la bolsa de trabajo correspondiente, en el Anexo I se detallan. Los candidatos que aparezcan con un 0 como puntuación final será como resultado de la aplicación del artículo 12, punto 2, apartado b) de la Normativa de Contratación del PDI laboral de la UEx.

3º.- Proponer para su contratación a D/D<sup>a</sup> **SARAI MATA GIL**

De acuerdo con las bases que rigen esta el/la aspirante propuesto dispone de un plazo de 10 días hábiles, a partir del día siguiente a la publicación de este acta, para presentar en el Registro General de la Universidad o en la forma establecida en la Ley 39/2015, de 1 de octubre, del Procedimiento Administrativo Común de las Administraciones Públicas, la documentación que puede recogerse en el Servicio de Recursos Humanos, estando también disponible en la dirección web: <http://www.unex.es/concursos> en el epígrafe "Documentación a presentar para la formalización del contrato".

De conformidad con lo previsto en las bases de la convocatoria, contra la presente resolución, que no agota la vía administrativa, podrá presentarse recurso en vía administrativa ante el Rector en un plazo de 15 días hábiles a partir del día siguiente a la fecha de la publicación de la presente acta.

Y no habiendo más asuntos que tratar, se levanta la sesión, siendo las 13:30 horas del día de la fecha, de todo lo cual como Secretaria doy fe.

En Cáceres, a 15 de julio de 2024

Vº Bº

EL PRESIDENTE: LA SECRETARIA:

LOS VOCALES:

Miguel Ángel Martín  
Sánchez

Ana González  
Contreras

Benito León del Barco

Teresa María Gómez  
Carroza

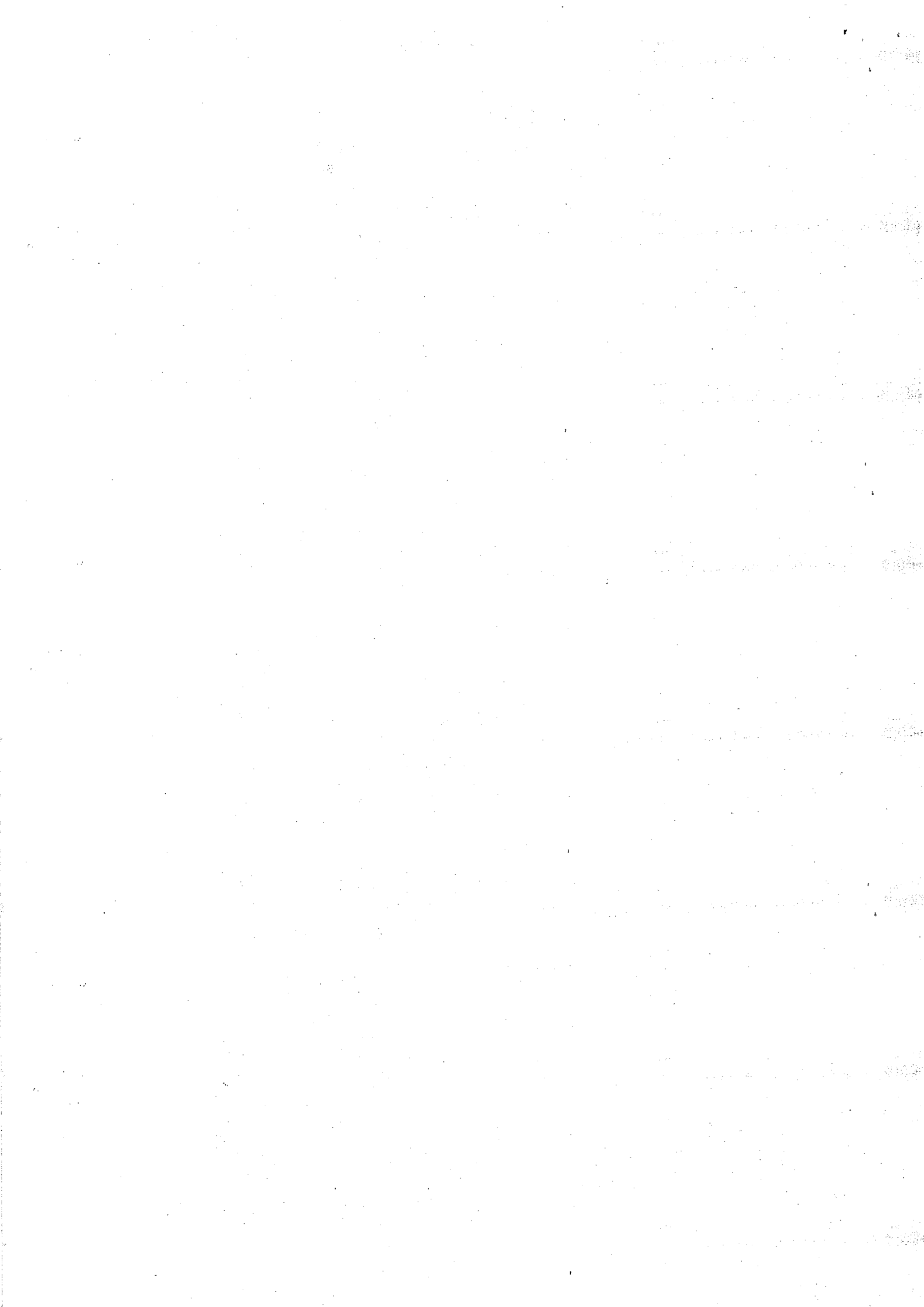

**APLICACIÓN DE BAREMO  
(PROFESOR AYUDANTE DOCTOR)**

**PLAZA CLAVE N° DL3969**

**ANEXO AL ACTA N° Número de acta.2**

1	MATA GIL, SARAI	9,363
2	LOZANO GALVAN, ENCARNACION	8,531
3	CALLEJAS CASTRO, ENRIQUE	6,445 *
4	MARI RIPA, DANIEL	6,414
5	REDONDO RODRIGUEZ, CELIA	5,250
6	MARTINEZ MARIN, JOSE MARIA	4,808
7	CANTILLO CORDERO, MARIA PILAR	4,624
8	DACOSTA SANCHEZ, DANIEL	4,455
9	SERNA ALVAREZ, ANA MARIA	4,420
10	BARROSO HURTADO, MARIA	3,893
11	GONZALEZ PONCE, BELLA MARIA	3,741
12	DE LA ROSA CACERES, ANA MARIA	3,646
13	PUIG AMORES, ISMAEL	3,406
14	SANCHEZ-PORRO FRIAS, DAVID GUILLERMO	2,683
15	BAJO CABELLO, BEATRIZ	2,075
16	MUNOZ RODRIGUEZ, PAULA	1,198
17	BARRIGA GALEANO, ESTIBALIZ	0,000
18	CHIMENTO DIAZ, SARA	0,000
19	LOPEZ FERNANDEZ, MARIA VICTORIA	0,000
20	MENDOZA HOLGADO, CRISTINA MARIA	0,000

(\*) Mérito preferente. La puntuación final se ha incrementado el 20 %  
En Cáceres , a 15 julio de 2024

Vº Bº

EL PRESIDENTE:

LA SECRETARIA:

LOS VOCALES:

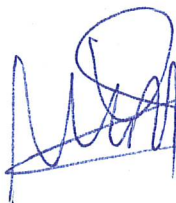

Miguel Ángel  
Martín Sánchez



Ana González  
Contreras



Benito León del Barco



Teresa María Gómez  
Carroza



**APLICACIÓN DE BAREMO  
(PROFESOR AYUDANTE DOCTOR)**

**PLAZA CLAVE N° DL3969**

**ANEXO AL ACTA N° Número de acta.2**

Solicitantes	15	17	10	3	7	18	8	12	11	19	2	4	6
	BAJO CABELLO, BEATRIZ	BARRIGA GALEANO, ESTÍBALIZ	BARROSO HURTADO, MARÍA	CALLEJAS CASTRO, ENRIQUE	CANTILLO CORDERO, MARÍA PILAR	CHIMENTO DÍAZ, SARA	DACOSTA SÁNCHEZ, DANIEL	DE LA ROSA CÁCERES, ANA MARÍA	GONZÁLEZ PONCE, BELLA MARÍA	LÓPEZ FERNÁNDEZ, MARÍA VÍCTORIA	LOZANO GALVÁN, ENCARNACIÓN	MARI RIPA, DANIEL	MARTÍNEZ MARÍN, JOSÉ MARÍA
2a	2,756	0,000	3,240	4,320	2,205	0,000	4,725	3,720	4,163	1,373	4,336	3,510	4,675
2b	1,100	0,000	1,250	1,645	1,150	0,000	1,525	1,525	2,200	0,000	1,500	1,132	0,500
2c	2,500	0,000	3,000	3,500	3,000	0,000	2,000	3,000	3,000	2,500	3,000	5,500	3,500
2d	1,800	0,000	0,000	0,000	2,000	0,000	0,000	0,000	0,000	0,000	0,600	0,000	0,000
2e	0,000	0,000	0,000	0,000	0,000	0,000	0,000	0,000	0,000	0,000	0,000	0,000	0,000
2f	0,000	0,000	1,600	0,000	1,600	0,000	1,200	1,600	1,200	0,000	1,600	2,000	1,600
2	8,156	0,000	9,090	9,465	9,955	0,000	9,450	9,845	10,563	3,873	11,036	12,142	10,275
<b>2N</b>	<b>0,816</b>	<b>0,000</b>	<b>0,909</b>	<b>0,947</b>	<b>0,996</b>	<b>0,000</b>	<b>0,945</b>	<b>0,985</b>	<b>1,056</b>	<b>0,387</b>	<b>1,104</b>	<b>1,214</b>	<b>1,028</b>
3a	2,456	0,000	0,985	0,900	2,200	0,000	0,000	0,000	0,000	0,000	11,415	1,168	3,100
3b	0,000	0,000	0,000	0,000	0,000	0,000	0,000	0,000	0,000	0,000	0,000	0,000	0,000
3c	0,009	0,000	0,014	0,049	0,020	0,000	0,100	0,000	0,000	0,000	0,083	0,113	0,030
3d	0,075	0,000	0,025	0,250	0,300	0,000	0,000	0,000	0,000	0,000	0,750	0,000	0,850
3e	0,000	0,000	0,000	0,000	0,000	0,000	0,000	0,000	0,000	0,000	0,300	0,000	1,000
3f	1,000	0,000	0,465	0,765	1,000	0,000	1,000	1,000	1,000	0,000	0,000	0,000	0,120
3g	0,000	0,000	0,000	0,000	0,000	0,000	0,000	0,000	0,000	0,000	0,000	0,000	0,000
3h	0,000	0,000	0,000	0,000	1,200	0,000	0,000	0,000	0,000	0,000	0,550	0,000	0,000
3i	0,000	0,000	0,000	0,500	0,750	0,000	0,000	0,250	0,000	0,000	0,500	0,000	1,000
3j	0,000	0,000	0,000	0,000	0,250	0,000	0,000	0,000	0,000	0,000	0,000	0,000	1,250
3	3,540	0,000	1,489	2,464	5,720	0,000	1,100	1,250	1,000	0,000	13,598	1,281	7,350
<b>3N</b>	<b>1,239</b>	<b>0,000</b>	<b>0,521</b>	<b>0,862</b>	<b>2,002</b>	<b>0,000</b>	<b>0,385</b>	<b>0,438</b>	<b>0,350</b>	<b>0,000</b>	<b>4,759</b>	<b>0,448</b>	<b>2,573</b>
4a.1	0,000	0,000	2,100	2,345	0,000	0,000	0,000	0,000	0,000	0,000	2,050	2,337	0,000
4a.2	0,000	0,000	0,000	0,000	0,000	0,000	0,000	0,000	0,000	0,000	0,000	0,000	0,000
4a.3	0,000	0,000	0,000	0,025	0,075	0,000	0,000	0,000	0,000	0,000	0,000	0,000	0,000
4b	0,000	0,000	0,300	0,300	0,800	0,000	0,600	0,000	0,000	0,000	1,200	2,400	0,000
4c.1	0,000	0,000	0,000	1,000	0,000	0,000	0,000	0,000	0,000	0,000	0,000	0,000	0,000
4c.2	0,000	0,000	0,000	0,833	0,000	0,000	0,000	0,000	0,000	0,000	1,000	1,000	0,000
4c.3	0,000	0,000	2,380	3,690	1,530	0,000	7,552	5,040	5,520	0,000	0,750	4,320	0,600
4d+4e	0,000	0,000	0,875	1,200	1,775	0,000	0,775	0,650	0,700	0,000	2,525	3,175	1,400
4f	0,000	0,000	0,733	0,000	0,000	0,000	0,000	0,663	0,450	0,000	0,000	0,000	0,000
4g	0,000	0,000	0,000	0,000	0,000	0,000	0,000	0,000	0,000	0,000	0,000	0,000	0,000
4h	0,000	0,000	0,000	0,000	0,000	0,000	0,000	0,000	0,000	0,000	0,000	0,000	0,000
4i	0,000	0,000	0,000	0,000	0,000	0,000	0,000	0,000	0,000	0,000	0,000	0,000	0,000
4j	0,000	0,000	0,000	0,000	0,000	0,000	0,000	0,000	0,000	0,000	0,000	0,000	0,000
4k	0,000	0,000	0,650	0,600	0,000	0,000	0,000	0,000	0,000	0,000	0,100	0,000	0,000
4	0,000	0,000	7,038	9,993	4,180	0,000	8,927	6,353	6,670	0,000	7,625	13,232	2,000
<b>4N</b>	<b>0,000</b>	<b>0,000</b>	<b>2,463</b>	<b>3,498</b>	<b>1,463</b>	<b>0,000</b>	<b>3,125</b>	<b>2,224</b>	<b>2,335</b>	<b>0,000</b>	<b>2,669</b>	<b>4,631</b>	<b>0,700</b>
5	0,000	0,000	0,000	0,212	0,437	0,000	0,000	0,000	0,000	0,000	0,000	0,151	4,776
<b>5N</b>	<b>0,000</b>	<b>0,000</b>	<b>0,000</b>	<b>0,021</b>	<b>0,044</b>	<b>0,000</b>	<b>0,000</b>	<b>0,000</b>	<b>0,000</b>	<b>0,000</b>	<b>0,000</b>	<b>0,015</b>	<b>0,478</b>
6a	0,000	0,000	0,000	0,233	0,000	0,000	0,000	0,000	0,000	0,000	0,000	0,000	0,303
6b	0,000	0,000	0,000	0,000	0,000	0,000	0,000	0,000	0,000	0,000	0,000	0,000	0,000
6c	0,000	0,000	0,000	0,000	0,000	0,000	0,000	0,000	0,000	0,000	0,000	1,050	0,000
6d	0,200	0,000	0,000	0,200	1,200	0,000	0,000	0,000	0,000	0,000	0,000	0,000	0,000
6	0,200	0,000	0,000	0,433	1,200	0,000	0,000	0,000	0,000	0,000	0,000	1,050	0,303
<b>6N</b>	<b>0,020</b>	<b>0,000</b>	<b>0,000</b>	<b>0,043</b>	<b>0,120</b>	<b>0,000</b>	<b>0,000</b>	<b>0,000</b>	<b>0,000</b>	<b>0,000</b>	<b>0,000</b>	<b>0,105</b>	<b>0,030</b>
<b>TOTAL</b>	<b>2,075</b>	<b>0,000</b>	<b>3,893</b>	<b>6,445</b>	<b>4,624</b>	<b>0,000</b>	<b>4,455</b>	<b>3,646</b>	<b>3,741</b>	<b>0,000</b>	<b>8,531</b>	<b>6,414</b>	<b>4,808</b>
(*)				S									

(\*) Si mérito preferente consignar 'S' en la casilla



**APLICACIÓN DE BAREMO  
(PROFESOR AYUDANTE DOCTOR)**

**PLAZA CLAVE Nº DL3969**

**ANEXO AL ACTA Nº Número de acta.2**

Solicitantes	1	20	16	13	5	14	9
	MATA GIL, SARAI	MENDOZA HOLGADO, CRISTINA MARÍA	MUÑOZ RODRÍGUEZ, PAULA	PUIG AMORES, ISMAEL	REDONDO RODRÍGUEZ, CELIA	SANCHEZ-PORRO FRÍAS, DAVID GUILLERMO	SERNA ÁLVAREZ, ANA MARÍA
2a	2,955	1,252	0,000	4,095	2,319	3,270	3,577
2b	1,265	0,000	1,100	1,600	1,000	1,500	1,500
2c	3,500	0,000	5,000	5,000	2,500	5,000	2,500
2d	1,200	0,000	0,000	0,000	0,600	2,000	2,000
2e	0,000	0,000	0,000	0,000	0,000	0,000	0,000
2f	0,000	0,000	0,000	0,000	0,000	1,600	0,000
2	8,920	1,252	6,100	10,695	6,419	13,370	9,577
<b>2N</b>	<b>0,892</b>	<b>0,125</b>	<b>0,610</b>	<b>1,070</b>	<b>0,642</b>	<b>1,337</b>	<b>0,958</b>
3a	16,835	0,000	0,200	0,000	6,311	0,085	3,127
3b	0,000	0,000	0,000	0,000	0,000	0,000	0,000
3c	0,075	0,000	0,000	0,000	0,006	0,069	0,318
3d	1,000	0,000	0,100	0,000	0,600	0,000	0,025
3e	0,000	0,000	0,000	0,000	0,500	0,000	0,300
3f	0,000	0,000	0,380	0,000	1,000	0,000	0,640
3g	0,000	0,000	0,000	0,000	0,000	0,000	0,000
3h	0,000	0,000	0,000	0,000	0,500	0,000	0,000
3i	0,000	0,000	0,000	0,000	1,250	0,000	0,000
3j	0,000	0,000	0,000	0,000	0,000	0,000	0,000
3	17,910	0,000	0,680	0,000	10,167	0,154	4,410
<b>3N</b>	<b>6,269</b>	<b>0,000</b>	<b>0,238</b>	<b>0,000</b>	<b>3,558</b>	<b>0,054</b>	<b>1,543</b>
4a.1	0,000	0,000	0,000	2,477	0,000	0,000	0,000
4a.2	0,000	0,000	0,000	0,000	0,000	0,000	0,000
4a.3	0,000	0,000	0,000	0,000	0,000	0,375	0,000
4b	0,400	0,000	0,000	0,000	0,000	0,000	0,000
4c.1	0,000	0,000	0,000	0,000	0,000	0,000	0,000
4c.2	0,000	0,000	0,000	0,000	0,000	0,000	0,000
4c.3	0,000	0,000	0,150	4,050	0,150	0,300	0,150
4d+4e	0,750	0,000	0,750	0,150	0,600	0,525	0,075
4f	0,000	0,000	0,000	0,000	0,000	0,000	0,000
4g	0,000	0,000	0,000	0,000	0,000	0,000	0,000
4h	0,000	0,000	0,000	0,000	0,000	0,000	0,000
4i	0,000	0,000	0,000	0,000	0,188	0,000	0,000
4j	0,000	0,000	0,000	0,000	0,000	0,000	0,000
4k	0,000	0,000	0,100	0,000	0,100	0,000	0,000
4	1,150	0,000	1,000	6,677	1,038	1,200	0,225
<b>4N</b>	<b>0,403</b>	<b>0,000</b>	<b>0,350</b>	<b>2,337</b>	<b>0,363</b>	<b>0,420</b>	<b>0,079</b>
5	18,187	0,000	0,000	0,000	6,664	8,722	26,926
<b>5N</b>	<b>1,800</b>	<b>0,000</b>	<b>0,000</b>	<b>0,000</b>	<b>0,666</b>	<b>0,872</b>	<b>1,800</b>
6a	0,000	0,000	0,000	0,000	0,000	0,000	0,000
6b	0,000	0,000	0,000	0,000	0,000	0,000	0,000
6c	0,000	0,000	0,000	0,000	0,000	0,000	0,000
6d	0,000	0,000	0,000	0,000	0,200	0,000	0,400
6	0,000	0,000	0,000	0,000	0,200	0,000	0,400
<b>6N</b>	<b>0,000</b>	<b>0,000</b>	<b>0,000</b>	<b>0,000</b>	<b>0,020</b>	<b>0,000</b>	<b>0,040</b>
<b>TOTAL</b>	<b>9,363</b>	<b>0,000</b>	<b>1,198</b>	<b>3,406</b>	<b>5,250</b>	<b>2,683</b>	<b>4,420</b>
(*)							

(\*) Si mérito preferente consignar 'S' en la casilla