



Diligencia para hacer constar que el presente acta se publica en la web del Vicerrectorado de Profesorado, a las 10:30 horas del día de la fecha. Badajoz/Cáceres, a 16 de Julio de 2024
El Funcionario,

CONCURSO C2
(Curso 2023-2024)
Acta N°: 57.2

CONCURSO PÚBLICO DE MÉRITOS PROFESORADO CONTRATADO

EL PRESIDENTE:

D. Miguel Ángel Martín Sánchez

EL SECRETARIO:

D. Jacinto Garrido Velarde

LOS VOCALES:

D^a. Ana María Hernández Carretero

En cumplimiento del artículo 12 de la normativa de contratación del profesorado en régimen laboral de la Universidad de Extremadura, aprobada en Consejo de Gobierno de 14 de julio de 2022 (DOE de 15 de julio de 2022), se reúne la Comisión de Baremación compuesta por las personas que al margen se relacionan para realizar la baremación de los méritos aportados por los aspirantes que optan a la siguiente plaza:

Plaza: DL4027

Categoría: PROFESOR AYUDANTE DOCTOR

Dedicación: TC

Departamento: DIDÁCTICA CC. SOCIALES, LENGUA Y LITER.

Área: DIDÁCTICA DE LAS CIENCIAS SOCIALES

Perfil: Docencia e Investigación en el área.

Localización: FACULTAD DE EDUCACIÓN Y PSICOLOGÍA

Duración del contrato: 6 AÑOS

Tipo de contrato: Laboral

Esta Comisión ha llegado a los siguientes acuerdos:

1º.- Elevar a definitiva la lista de admitidos y excluidos, excluyendo definitivamente al candidato/a MOISÉS RODRÍGUEZ ESCOBAR por no haber subsanado la causa de exclusión.

2º.- Derivado de la aplicación del baremo y criterios establecido al efecto en la convocatoria de esta plaza, asignar a los candidatos las puntuaciones que, tanto para esta plaza como para ingresar en la bolsa de trabajo correspondiente, en el Anexo I se detallan. Los candidatos que aparezcan con un 0 como puntuación final será como resultado de la aplicación del artículo 12, punto 2, apartado b) de la Normativa de Contratación del PDI laboral de la UEx.

3º.- Proponer para su contratación a D/D^a **MARIO CORRALES SERRANO**

De acuerdo con las bases que rigen esta el/la aspirante propuesto dispone de un plazo de 10 días hábiles, a partir del día siguiente a la publicación de este acta, para presentar en el Registro General de la Universidad o en la forma establecida en la Ley 39/2015, de 1 de octubre, del Procedimiento Administrativo Común de las Administraciones Públicas, la documentación que puede recogerse en el Servicio de Recursos Humanos, estando también disponible en la dirección web: <http://www.unex.es/concursos> en el epígrafe "Documentación a presentar para la formalización del contrato".

De conformidad con lo previsto en las bases de la convocatoria, contra la presente resolución, que no agota la vía administrativa, podrá presentarse recurso en vía administrativa ante el Rector en un plazo de 15 días hábiles a partir del día siguiente a la fecha de la publicación de la presente acta.

Y no habiendo más asuntos que tratar, se levanta la sesión, siendo las 13:50 horas del día de la fecha, de todo lo cual como Secretario doy fe.

En Cáceres, a 12 de julio de 2024

Vº Bº

EL PRESIDENTE:

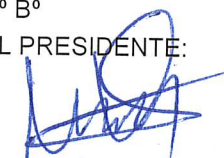

Miguel Ángel Martín
Sánchez

EL SECRETARIO:

Jacinto Garrido
Velarde

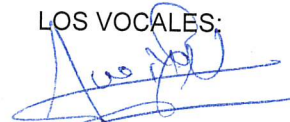
LOS VOCALES:

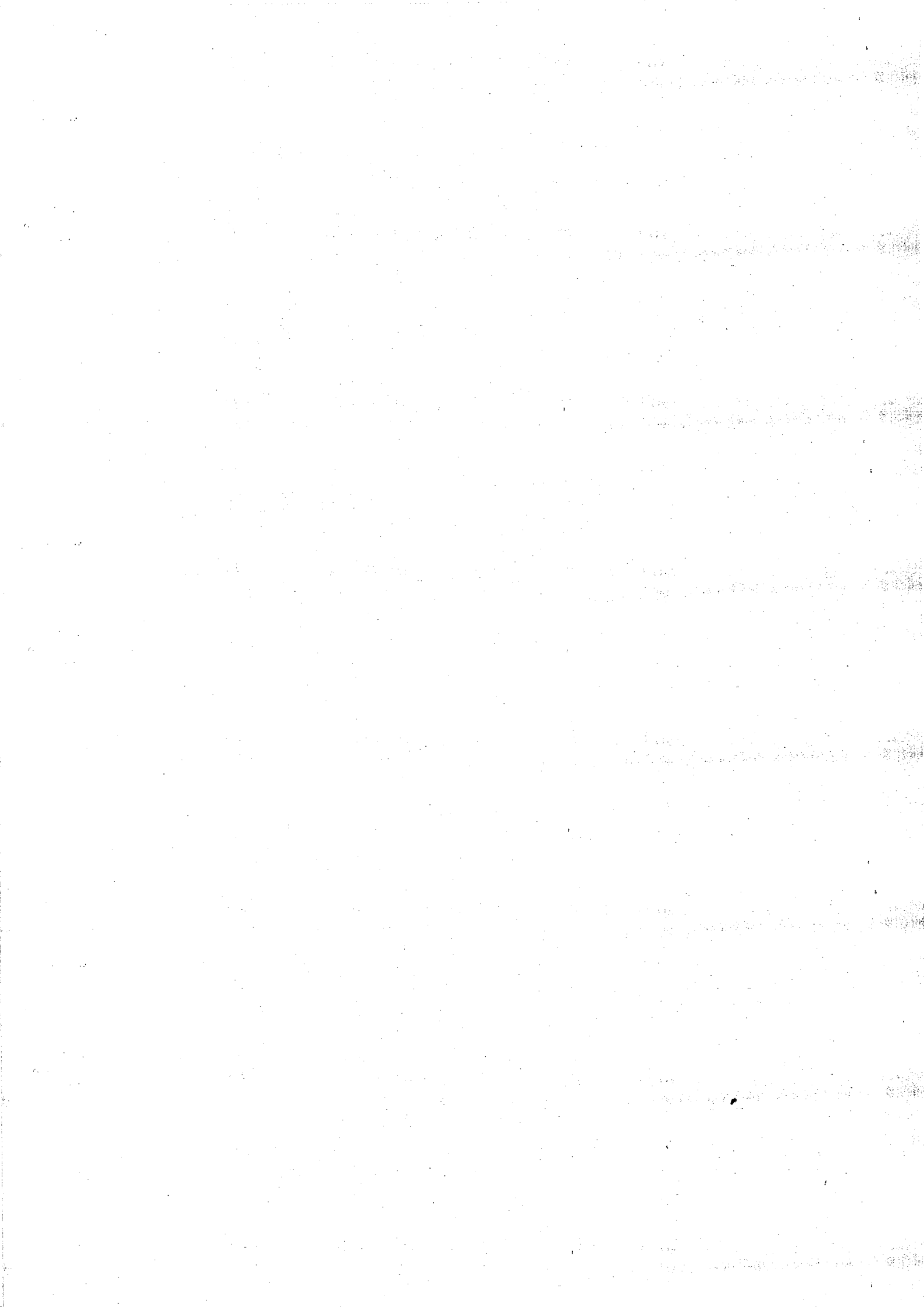
Ana María Hernández
Carretero



**APLICACIÓN DE BAREMO
(PROFESOR AYUDANTE DOCTOR)**

**PLAZA CLAVE Nº DL4027
ANEXO AL ACTA Nº 57.2**

1	CORRALES SERRANO, MARIO	17,716	*
2	TRABAJO RITE, MONICA	16,316	*
3	GUILLEN PENAFIEL, REBECA	11,553	*
4	JIMENEZ PALACIOS, ROCIO	11,300	*
5	ALFONSO TORRENO, ALBERTO	10,021	*
6	RUIZ LABRADOR, ENRIQUE EUGENIO	8,716	*
7	ENGELMO MORICHE, ANGELA MARIA	6,511	*
8	ALBERDI NIEVES, VIRGINIA	5,980	*
9	JIMENEZ HERRERA, FERNANDO	5,900	*
10	RODRIGUEZ SEGURA, FRANCISCO JAVIER	5,505	
11	GONZALEZ MILEA, ARASY	5,043	
12	BECERRA FERNANDEZ, DANIEL	4,886	*
13	RODRIGUEZ CASILLAS, CARLOS JESUS	4,799	*
14	ORTEGA CASTILLO, ANTONIO	2,383	
15	MONTERO DE ESPINOSA RAMOS, LARA	1,766	
16	LOPEZ RODRIGUEZ, ENRIQUE	1,742	
17	BUENO MUÑOZ, CARMEN	0,000	
18	CABANILLAS GARCIA, JUAN LUIS	0,000	
19	GILES PEREZ, MARIA FERNANDA	0,000	
20	GUISADO SANCHEZ, INMACULADA	0,000	
21	LEON CACERES, GUILLERMO	0,000	
22	LOZANO GALVAN, ENCARNACION	0,000	
23	MENDOZA HOLGADO, CRISTINA MARIA	0,000	
24	PÉREZ FRANCO, ISMAEL	0,000	

(*) Mérito preferente. La puntuación final se ha incrementado el 20 %
En Cáceres , a 12 julio de 2024

Vº Bº

EL PRESIDENTE:

EL SECRETARIO:

LOS VOCALES:



Miguel Ángel
Martín Sánchez

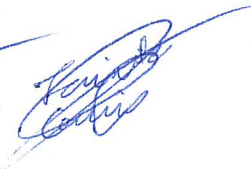

Jacinto Garrido
Velarde



Ana María Hernández
Carretero

**APLICACIÓN DE BAREMO
(PROFESOR AYUDANTE DOCTOR)**

**PLAZA CLAVE Nº DL4027
ANEXO AL ACTA Nº 57.2**

Solicitantes	8	5	12	17	18	1	7	19	11	3	20	9	4
	ALBERDI NIEVES, VIRGINIA	ALFONSO TORREÑO, ALBERTO	BECERRA FERNÁNDEZ, DANIEL	BUENO MUÑOZ, CARMEN	CABANILLAS GARCÍA, JUAN LUIS	CORRALES SERRANO, MARIO	ENGELMO MORTICHE, ANGELA MARÍA	GILES PÉREZ, MARÍA FERNANDA	GONZÁLEZ MILEA, ARASY	GUILLEN PEÑAFIEL, REBECA	GUISO SÁNCHEZ, INMACULADA	JIMÉNEZ HERRERA, FERNANDO	JIMÉNEZ PALACIOS, ROCÍO
2a	2,616	3,363	2,835	0,000	0,000	2,063	3,476	3,279	0,000	3,750	0,000	3,015	1,936
2b	0,750	1,357	0,593	0,000	0,000	1,250	1,300	0,000	1,550	1,550	0,000	0,625	1,300
2c	3,000	3,500	3,000	0,000	0,000	6,500	2,500	0,000	5,500	5,000	0,000	2,500	5,500
2d	0,600	2,000	1,200	0,000	0,000	0,360	2,000	0,000	1,200	0,000	0,000	1,200	1,200
2e	0,000	0,000	0,000	0,000	0,000	1,450	0,000	0,000	0,000	0,000	0,000	0,000	0,000
2f	0,000	1,600	2,800	0,000	0,000	0,000	0,000	0,000	0,000	1,600	0,000	1,600	1,600
2	6,966	11,820	10,428	0,000	0,000	11,623	9,276	3,279	8,250	11,900	0,000	8,940	11,536
2N	0,697	1,182	1,043	0,000	0,000	1,162	0,928	0,328	0,825	1,190	0,000	0,894	1,154
3a	3,327	4,200	2,700	0,000	0,000	3,400	1,636	0,000	0,000	2,400	0,000	1,948	6,711
3b	0,000	0,000	0,000	0,000	0,000	0,000	0,000	0,000	0,000	0,118	0,000	0,000	0,000
3c	0,051	0,000	0,004	0,000	0,000	0,000	0,000	0,000	0,000	0,000	0,000	0,006	0,005
3d	0,150	0,150	0,013	0,000	0,000	0,700	0,000	0,000	0,000	0,000	0,000	0,000	0,000
3e	0,000	0,000	0,000	0,000	0,000	0,000	0,000	0,000	0,000	0,000	0,000	0,000	0,000
3f	1,000	1,000	0,295	0,000	0,000	1,000	0,525	0,000	0,000	0,525	0,000	0,000	0,500
3g	0,000	0,000	0,000	0,000	0,000	0,000	0,000	0,000	0,000	0,000	0,000	0,000	0,000
3h	0,000	0,100	0,000	0,000	0,000	0,000	0,000	0,000	0,000	0,000	0,000	0,000	0,000
3i	0,000	0,000	1,000	0,000	0,000	0,750	0,250	0,000	0,000	0,000	0,000	0,000	1,750
3j	0,250	0,000	0,000	0,000	0,000	0,000	0,000	0,000	0,000	0,000	0,000	0,000	0,000
3	4,778	5,450	4,011	0,000	0,000	5,850	2,411	0,000	0,000	3,043	0,000	1,954	8,966
3N	1,672	1,908	1,404	0,000	0,000	2,048	0,844	0,000	0,000	1,065	0,000	0,684	3,138
4a.1	2,352	2,400	0,000	0,000	0,000	0,000	2,400	0,000	4,500	4,800	0,000	0,000	0,000
4a.2	0,000	0,000	0,000	0,000	0,000	0,000	0,000	0,000	0,000	1,200	0,000	0,600	0,000
4a.3	0,225	0,154	0,000	0,000	0,000	0,000	0,000	0,000	0,000	0,000	0,000	0,000	0,000
4b	0,847	0,300	0,300	0,000	0,000	0,000	0,000	0,000	0,000	0,600	0,000	0,000	0,800
4c.1	0,000	0,000	0,000	0,000	0,000	0,000	0,000	0,000	0,000	0,000	0,000	2,000	0,000
4c.2	0,000	2,000	0,750	0,000	0,000	0,000	0,250	0,000	0,500	1,000	0,000	2,250	2,000
4c.3	2,900	8,224	1,050	0,000	0,000	25,860	6,150	0,000	2,700	9,300	0,000	1,650	5,400
4d+4e	0,975	0,825	1,500	0,000	0,000	5,550	0,875	0,000	2,550	1,900	0,000	2,400	3,700
4f	0,000	0,379	0,000	0,000	0,000	0,500	0,000	0,000	1,600	1,765	0,000	0,000	2,743
4g	0,000	0,000	0,000	0,000	0,000	0,000	0,000	0,000	0,000	0,000	0,000	0,000	0,000
4h	0,000	0,000	0,000	0,000	0,000	0,000	0,000	0,000	0,000	0,000	0,000	0,000	0,000
4i	0,000	0,000	0,000	0,000	0,000	0,000	0,152	0,000	0,000	0,342	0,000	0,000	0,000
4j	0,000	0,000	0,000	0,000	0,000	0,000	0,000	0,000	0,000	0,000	0,000	0,000	0,000
4k	0,000	0,350	0,300	0,000	0,000	0,700	0,500	0,000	0,200	0,100	0,000	0,450	0,000
4	7,298	14,633	3,900	0,000	0,000	32,610	10,327	0,000	12,050	21,007	0,000	9,350	14,643
4N	2,554	5,121	1,365	0,000	0,000	11,414	3,614	0,000	4,218	7,352	0,000	3,273	5,125
5	0,000	0,000	0,000	0,000	0,000	0,000	0,000	0,000	0,000	0,000	0,000	0,662	0,000
5N	0,000	0,000	0,000	0,000	0,000	0,000	0,000	0,000	0,000	0,000	0,000	0,066	0,000
6a	0,000	0,000	0,000	0,000	0,000	0,000	0,000	0,000	0,000	0,000	0,000	0,000	0,000
6b	0,000	0,000	0,000	0,000	0,000	0,000	0,000	0,000	0,000	0,000	0,000	0,000	0,000
6c	0,000	0,000	2,000	0,000	0,000	1,200	0,000	0,000	0,000	0,000	0,000	0,000	0,000
6d	0,600	1,400	0,600	0,000	0,000	0,200	0,400	0,000	0,000	0,200	0,000	0,000	0,000
6	0,600	1,400	2,600	0,000	0,000	1,400	0,400	0,000	0,000	0,200	0,000	0,000	0,000
6N	0,060	0,140	0,260	0,000	0,000	0,140	0,040	0,000	0,000	0,020	0,000	0,000	0,000
TOTAL	5,980	10,021	4,886	0,000	0,000	17,716	6,511	0,000	5,043	11,553	0,000	5,900	11,300
(*)	S	S	S			S	S			S		S	S

(*) Si mérito preferente consignar 'S' en la casilla

**APLICACIÓN DE BAREMO
(PROFESOR AYUDANTE DOCTOR)**

**PLAZA CLAVE Nº DL4027
ANEXO AL ACTA Nº 57.2**

Solicitantes	21	16	22	23	15	14	24	13	10	6	2
	LEÓN CÁCERES, GUILLERMO	LÓPEZ RODRÍGUEZ, ENRIQUE	LOZANO GALVÁN, ENCARNACIÓN	MENDOZA HOLGADO, CRISTINA MARÍA	MONTERO DE ESPINOSA RAMOS, LARA	ORTEGA CASTILLO, ANTONIO	PÉREZ FRANCO, ISMAEL	RODRÍGUEZ CASILLAS, CARLOS JESUS	RODRÍGUEZ SEGURA, FRANCISCO JAVIER	RUIZ LABRADOR, ENRIQUE EUGENIO	TRABAJO RITE, MÓNICA
2a	0,000	4,713	0,000	0,000	1,673	2,805	0,000	3,794	5,988	2,745	2,070
2b	0,000	1,075	0,000	0,000	0,000	0,720	0,000	0,926	0,600	0,550	1,100
2c	2,500	2,500	0,000	0,000	5,500	2,500	0,000	2,500	3,000	2,500	5,500
2d	0,000	1,200	0,000	0,000	1,200	1,200	0,000	0,600	0,000	1,800	1,200
2e	0,000	0,000	0,000	0,000	0,000	0,000	0,000	0,000	0,000	0,000	0,000
2f	0,000	1,600	0,000	0,000	0,000	1,200	0,000	0,000	1,600	0,000	1,200
2	2,500	11,088	0,000	0,000	8,373	8,425	0,000	7,820	11,188	7,595	11,070
2N	0,250	1,109	0,000	0,000	0,837	0,843	0,000	0,782	1,119	0,760	1,107
3a	0,000	0,000	0,000	0,000	0,000	0,000	0,000	0,800	1,200	4,300	4,600
3b	0,000	0,000	0,000	0,000	1,753	1,200	0,000	0,000	0,000	0,000	0,000
3c	0,000	0,000	0,000	0,000	0,000	0,000	0,000	0,116	0,003	0,055	0,028
3d	0,000	0,000	0,000	0,000	0,000	0,000	0,000	0,000	0,000	0,600	0,550
3e	0,000	0,000	0,000	0,000	0,000	0,000	0,000	0,000	0,000	0,000	0,000
3f	0,000	0,000	0,000	0,000	0,000	0,000	0,000	0,000	1,000	1,000	0,325
3g	0,000	0,000	0,000	0,000	0,000	0,000	0,000	0,000	0,000	0,000	0,000
3h	0,000	0,000	0,000	0,000	0,000	0,000	0,000	0,000	0,000	0,000	0,000
3i	0,000	0,000	0,000	0,000	0,000	0,000	0,000	0,000	0,000	0,250	1,250
3j	0,000	0,000	0,000	0,000	0,000	0,000	0,000	0,000	0,000	0,000	0,000
3	0,000	0,000	0,000	0,000	1,753	1,200	0,000	0,916	2,203	6,205	6,753
3N	0,000	0,000	0,000	0,000	0,614	0,420	0,000	0,321	0,771	2,172	2,363
4a.1	0,000	0,000	0,000	0,000	0,000	0,000	0,000	2,400	2,400	0,000	3,900
4a.2	0,000	0,000	0,000	0,000	0,000	0,000	0,000	0,000	0,025	0,000	3,700
4a.3	0,000	0,358	0,000	0,000	0,000	0,100	0,000	0,000	0,000	0,475	0,000
4b	0,000	0,000	0,000	0,000	0,600	0,000	0,000	0,000	0,600	0,000	1,000
4c.1	0,000	0,000	0,000	0,000	0,000	0,000	0,000	1,000	0,000	0,000	0,000
4c.2	0,000	0,250	0,000	0,000	0,000	0,250	0,000	0,750	0,000	4,500	0,000
4c.3	0,000	1,200	0,000	0,000	0,000	2,550	0,000	2,700	5,130	4,950	12,000
4d+4e	0,000	0,000	0,000	0,000	0,300	0,300	0,000	1,425	0,950	1,225	4,350
4f	0,000	0,000	0,000	0,000	0,000	0,000	0,000	0,000	1,100	0,000	3,583
4g	0,000	0,000	0,000	0,000	0,000	0,000	0,000	0,000	0,000	0,000	0,000
4h	0,000	0,000	0,000	0,000	0,000	0,000	0,000	0,000	0,000	0,000	0,000
4i	0,000	0,000	0,000	0,000	0,000	0,000	0,000	0,000	0,125	0,000	0,000
4j	0,000	0,000	0,000	0,000	0,000	0,000	0,000	0,000	0,000	0,000	0,000
4k	0,000	0,000	0,000	0,000	0,000	0,000	0,000	0,000	0,000	0,300	0,000
4	0,000	1,808	0,000	0,000	0,900	3,200	0,000	8,275	10,330	11,450	28,533
4N	0,000	0,633	0,000	0,000	0,315	1,120	0,000	2,896	3,616	4,008	9,987
5	0,000	0,000	0,000	0,000	0,000	0,000	0,000	0,000	0,000	3,245	0,000
5N	0,000	0,000	0,000	0,000	0,000	0,000	0,000	0,000	0,000	0,324	0,000
6a	0,000	0,000	0,000	0,000	0,000	0,000	0,000	0,000	0,000	0,000	0,000
6b	0,000	0,000	0,000	0,000	0,000	0,000	0,000	0,000	0,000	0,000	0,000
6c	0,000	0,000	0,000	0,000	0,000	0,000	0,000	0,000	0,000	0,000	0,000
6d	0,000	0,000	0,000	0,000	0,000	0,000	0,000	0,000	0,000	0,000	1,400
6	0,000	0,000	0,000	0,000	0,000	0,000	0,000	0,000	0,000	0,000	1,400
6N	0,000	0,000	0,000	0,000	0,000	0,000	0,000	0,000	0,000	0,000	0,140
TOTAL	0,000	1,742	0,000	0,000	1,766	2,383	0,000	4,799	5,505	8,716	16,316
(*)								S		s	S

(*) Si mérito preferente consignar 'S' en la casilla